

通信制課程

松商学園高等学校通信制課程
学校説明会のご案内

対象 中学1～3年生、高校生（編・転入生）、社会人等
 （保護者や中学・高校教職員も参加いただけます）

会場 松本大学またはWEB（ZOOM）
 対面説明会の会場は松本大学です。
 駐車場、駐輪場の利用ができます。
 【住所：松本市新村2095-1】

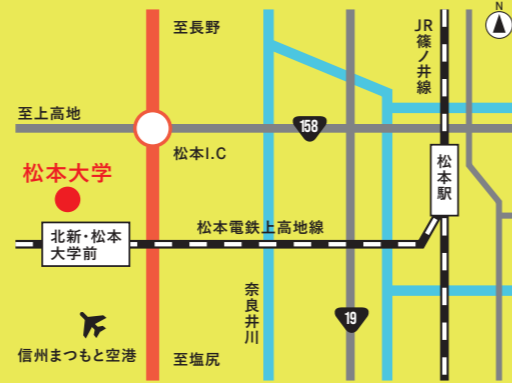

学校説明会 & 入試相談会

2026
6/18 木 ・ **8/23** 日
 18:00~19:00 13:00~14:30
WEB開催

10/17 土 ・ **11/7** 土
 13:00~14:00 13:00~14:30
WEB開催

12/19 土
 13:00~14:30

2027
1/23 土 ・ **2/13** 土
 13:00~14:30 13:00~14:30

授業見学会 & 学校説明会

2026
7/23 木 ・ **7/24** 金
 16:30~18:00 16:30~18:00

12/3 木 ・ **12/4** 金
 16:30~18:00 16:30~18:00

参加方法



- 予約サイトから各回3日前までに予約を完了してください。
- WEB開催は顔出し不要のZOOM開催です。入試相談はありません。
- 学校教職員の方は、事前に新村キャンパスへお問い合わせください。

【上記以外の日程での個別見学・相談も可能です。】

□ お問い合わせ先

松商学園高等学校通信制課程（新村キャンパス）

TEL. **0263-48-7285**（直通）

長野県松本市新村2095-1 松本大学1号館3階



自由な学び、
 多様な未来



6つの特徴

1 広大なキャンパス で自由に学べる

松本大学が学びの中心。自習室や図書館、学生食堂などの大学施設を利用できます。自由に開放感のある環境で、ライフスタイルに合わせた学び方を選択できます。

詳しくは P06 をCHECK!



2 きめ細かく手厚い 学習指導

定期的に登校する「標準コース」と自宅での学びをベースにした「集中コース」の2つを設定。担任制を採用しており、常勤の教職員が個別に学習面やさまざまな相談に丁寧に対応します。自宅学習だけでなく、平日は毎日登校することができ、充実した高校生活を送れるサポートや、人とのつながりを育める環境を整えています。

詳しくは P04 をCHECK!



3 個性を伸ばす 自由な学習スタイル

最新のICT技術を用いたオンデマンド授業を導入。自宅や学校外での学習をフレキシブルかつ快適に進められるよう、新しい学びの形を提供します。

詳しくは P05 をCHECK!



4 充実した キャリア支援

全日制課程の長い歴史で培った進路指導を通信制課程にも導入しています。教職員による進路指導のみならず、専属のキャリアカウンセラーとの面談を通してみなさんの進路選択をサポートします。

5 大学と連携した 豊富な特別活動



遠足などの屋外活動から、講座形式等による屋内活動まで、幅広い特別活動を行います。参加を通じて卒業要件を満たすだけでなく、友人づくりや交流の輪を広げるきっかけにもなります。さらに、松本大学と連携した取り組みを通じて、幅広い世代との交流を深めるとともに地域とのつながりや理解を深める活動を展開します。

6 秋入学・卒業ができる 2学期制の導入

前期・後期の2学期制を採用。秋入学・卒業も選択肢の一つに。前期に修得できなかった科目を後期に履修することもでき、余裕を持った履修登録が可能です。



教育理念 / PHILOSOPHY

■ 建学の精神

自主独立

■ 教育目標

常に考えて行動し、
自分の可能性を信じて
品性を磨き保ち続ける
人物を養成する

■ スクール・ミッション(社会的役割)

地域に誇れる持続可能な学校を目指して、常に考え続けて行動し、自分の能力と可能性を信じて品性を磨き保ち続けていく自主独立の精神を土台に、普遍的教育と新しい時代の資質・能力を養う教育を行い、予測困難な時代において自らの幸せを追求でき、社会に貢献できる人材を育成する。

■ 入学者の受入れに関する方針 (アドミッション・ポリシー)

自ら学びたいと希望する生徒に対して「いつでも、どこでも、だれにでも」学習が継続できるように、広く門戸を開きます。自律学習者を志す気持ちを持ち、学びへの意欲、探究心を持って、継続して学習に取り組む生徒を歓迎します。

定期的に登校しながら
学力の定着を図り
大学進学への準備や友人との交流を
充実させたい方におすすめ

標準コース

オンデマンド授業やオンラインを用いた自宅学習によるレポート課題

月に2~4回程度の通学による
対面授業

仲間や友達が見つかる!
定期的な登校が叶える
充実した学校生活

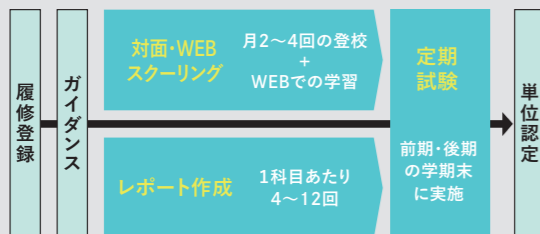

標準/集中コース共通
卒業要件

74単位以上修得

自宅学習を中心に
半期ごとのまとまった期間に登校し、
学びながらスポーツや文化活動を
充実させたい方におすすめ

集中コース

オンデマンド授業やオンラインを用いた自宅学習によるレポート課題

最少8日間の集中スクーリングによる
対面授業

勉強もプライベートも充実!
自宅での学びをベースにした
学習スタイル

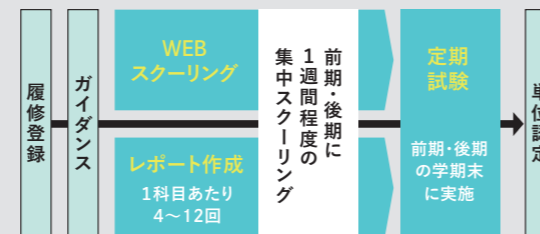

合計3年間
(36ヶ月間)在籍

特別活動(30時間)
への参加

教育課程表

教科	科目	履修	開講	標準単位数
国語	現代の国語	必修	前期・後期	2
	言語文化	必修		2
	論理国語	選択	通年	4
	文学国語	選択		4
	古典探究	選択		4
地理歴史	地理総合	必修	前期・後期	2
	歴史総合	必修		2
	日本史探究	1科目選択	通年	3
	世界史探究			3
	日本史総論	1科目選択		3
世界史総論	1科目選択	3		
公民	公共	必修		前期・後期
	倫理	選択	前期・後期	2
	政治・経済	選択	前期	2
数学	数学I	必修	通年	3
	数学II	選択	通年	4
	数学A	選択	前期	2
	数学入門	選択	前期・後期	2

教科	科目	履修	開講	標準単位数
理科	科学と人間生活	必修	前期	2
	物理基礎	1科目選択 必修	後期	2
	化学基礎			2
	生物基礎	1科目選択	通年	2
	物理			4
	化学			4
保健体育	保健	必修	前期・後期	2
	体育	必修	通年	7~8
芸術	書道I	選択必修	前期・後期	2
	英語コミュニケーションI	必修	通年	3
外国語	英語コミュニケーションII	選択		4
	論理・表現I	選択	前期・後期	2
家庭	家庭基礎	必修	前期・後期	2
情報	情報I	必修	前期・後期	2
キャリア講座 (学校設定教科)	ビジネス総合	選択	前期・後期	2
	スポーツ総論			2
	文書表現			2
総合的な探究の時間		必修		3~6

ICT環境

自宅での学習をフレキシブルかつ快適に進められるように、最先端のICTをフル活用します。自分のペースで学べるオンデマンド授業や、メタバースを用いたホームルームの実施など、これまでにない新しい学びの形を多数提供します。

メタバースキャンパス

ホームルームやガイダンスといったイベントにメタバース上で参加できます。メタバースキャンパスでは学習室のほか、先生への相談やクラスメイトとの気軽な会話など、新たな形のコミュニケーションを提供します。

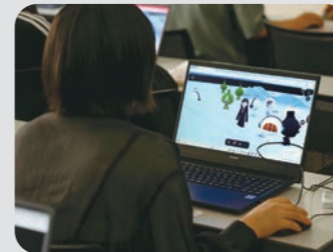

オンデマンド学習

いつでもどこでも好きな時に学習を進められるのが、オンデマンド学習システムの特徴です。教科書と連動した内容を自分のペースでじっくりと学ぶことができます。



Microsoft365

生徒一人ひとりにMicrosoft365のアカウントを配付します。自分のノートパソコンで最新のWordやExcelなどOfficeソフトが使えるだけでなく、教員への質問をチャットで行うことも可能です。



自分らしい未来を一緒に見つける

充実のキャリア支援

一人ひとりの興味や得意分野、将来の目標に寄り添いながら、
自分らしい進路選択ができるようサポートします。



キャリア
カウンセラー
と相談!

1 1年次から始まる キャリアサポート

将来について考える力を育てるため、キャリア支援は1年次からスタート。面談や相談だけに留まらず、学びの中で社会とのつながりや将来を考える時間も大切にしています。様々な特別活動で地域を学び、さらに充実した進路ガイダンスを実施します。

2 オリジナル科目 の開講

通信制課程では、将来につながる力を育てるためのオリジナル科目を用意しています。社会で必要となる基礎力や表現力を学びながら、自分の興味・関心を広げていきます。
ビジネス総合/スポーツ総論/
文書表現

3 進学・就職を 幅広くサポート

大学進学から専門学校、就職まで、生徒一人ひとりの希望進路に合わせたサポートを行います。
進路面談/進学相談/
就職相談/面接・書類対策/
キャリアカウンセリング など

進路実績

(令和7年度)

進学 4人 進学準備 1人 就職 0人 未決定 0人

[合格実績]

大学 2人、短期大学 1人、専門学校 1人、技術専門学校 1人

おしゃれなキャンパスで学ぼう!!

CAMPUS LIFE



新村キャンパス (松本大学)

松商学園高等学校通信制課程は、全国的にも数少ない大学連携型の狭域通信制高校です。大学キャンパスの施設を自由に利用できるだけでなく、世代の異なる大学生たちとの交流を通じて、多様な経験を積むことができるのが特徴です。

みんなとおしゃべりしながらランチタイム!



登校

GOOD MORNING



早めに教室へ! 授業の準備をします。

最寄りの駅から徒歩2分!

出席確認

登校したら、まずは出席登録

昼食



キャンパス内には素敵な食堂が2ヶ所も!

スクーリング



友達や先生とコミュニケーションを取りながら、対面での授業を行います

わからないこともすぐに聞きやすく安心できます

授業の後は、学習室で勉強



授業後

キレイな学習室で勉強に集中...



大学の図書館も自由に利用できます

自習



大学生と同じようにキャンパス内の施設が使えるよ

お昼休みには、友達と中庭でおしゃべり!



広いキャンパスで自分らしく学ぶ!



新村キャンパス 職員室 (1号館3階)

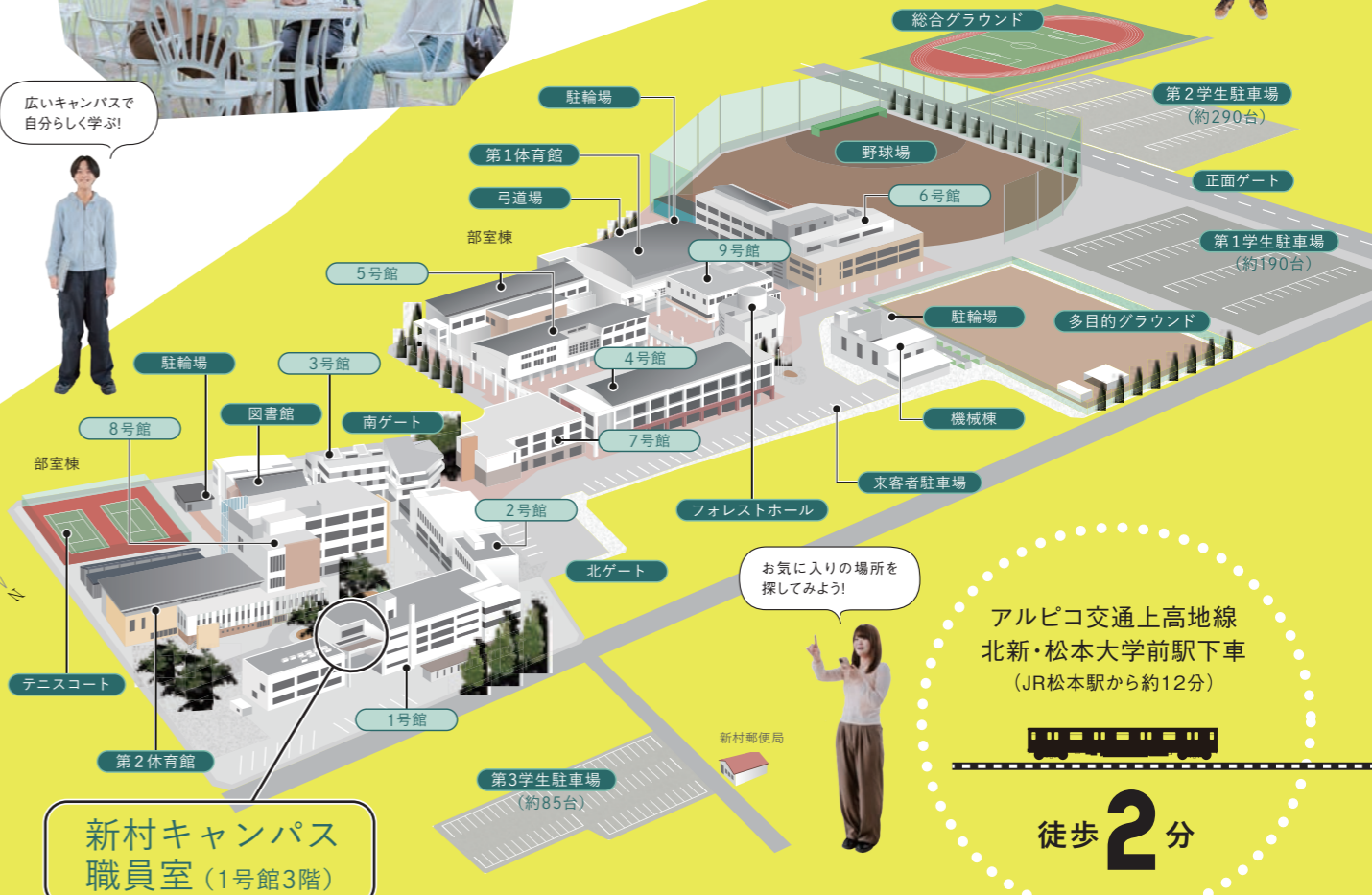

アルピコ交通上高地線 北新・松本大学前駅下車 (JR松本駅から約12分)



徒歩 2分

SPECIAL CLASS

特別活動

授業であるスクーリング以外に、体験や交流で学びを得る「特別活動」を行います。人や地域と出会い、新しい気づきや繋がりを広げていく大切な学びの時間です。

THEME

松本を知る 城下町フィールドワーク



松本大学地域づくり考房「ゆめ」の導入プログラム「ONE TEAMプロジェクト」に高校生4名が参加しました。大学生とともに「松本井戸めぐり」「地域の人にインタビュー」などのミッションに挑戦し、高校生チーム「あおぞら」は見事優勝。晴天の中、松本の街を巡りながら大学生と交流し、学びを深める貴重な一日となりました。



THEME

地域とつながる 防災食づくり



長年、被災地で避難食の提供活動を行っている「松本市炊き出し隊みらい」様を講師にお招きし、大釜を使った湯煎調理による防災食づくりを体験しました。災害時の食事提供の実際の様子や、水不足によって生じる様々な課題について、現地での体験談を交えながら学び、防災への理解を深める貴重な機会となりました。

■ 2025年度 特別活動実施内容

「メタバース体験」「キャンパスツアー」	CG制作体験会 ～CGでペンライトを製作しました～
松本大学教育学部特別ゼミ① ～「好きなもの」から繋がろう～	本校学習会
松本大学教育学部特別ゼミ② 「やさしい話の聞き方」	松本大学教育学部特別ゼミ③ 「自分を大切にする方法」
大学生と一緒に楽しみました「松本を知る城下町フィールドワーク」	大学生と一緒に学びました「上高地遠足」「安曇野廃線敷フィールドワーク」

THEME

松本大学教育学部 特別講座



松本大学教育学部特別ゼミの第3回が行われました。今回は「自分を大切にする方法」をテーマに、大学生によるレクチャーと演習を通して学びました。オンラインでの参加者も交えた対話の中で、「自分を大切にすることは」「相手を大切にすること」につながり、さらに「幸せにつながる」ことを実感する機会となりました。心に残る学びの時間となりました。

INTERVIEW

学生インタビュー



標準コース
山本和樹さん
YAMAMOTO KAZUKI

学校説明会に参加して、自分のペースで学べることや、先生との距離が近く相談しやすい環境に魅力を感じ、入学を決めました。実際に通ってみると、勉強だけではなく学校行事や友達との時間も充実していて、「高校生活を楽しめている」と実感しています。また、松本大学のキャンパスを利用できるので、大学の雰囲気を身近に感じながら学べるのも大きな魅力です。広いキャンパスや充実した施設の中で学べることで、来るたびに新鮮な気持ちで学校生活を送れています。進路に迷っている人も、まずは一步踏み出してみしてほしいです。

松商

VOICE

通信制に通う生徒の声

友達もたくさんで、授業もわかりやすくスクーリングが楽しいです。学校生活で印象に残っていることは、大王わさび農場への遠足です。みんなと仲を深められたと思うし、他の通信制ではないようなイベントだと思いました。



Aさん



Cさん

最初は通信制ってどんな学校なのかわからなかったけど、実際に通ってみると自分のペースで学べることがわかりました。レポートは少し大変だけど達成感があり、楽しくできています。

大学キャンパスで学べる松商学園の通信制を選んでよかったと思います。施設が充実していて、なにより雰囲気が開放的で気持ちが落ち着きます。これからの目標は、学校生活と私生活の両立と、将来に向けた勉強を頑張りたいと思っています。



Bさん



Dさん

スクーリング以外にも特別活動がたくさんあって、メタバースを使ったり、大学生との交流があったりするので自分の興味に合わせて楽しめます。また、スクーリング日以外でも専用の自習室や大学図書館で勉強することができて通うことが楽しくなりました。

Q&A

通信制ってどんな学校？
 どんな勉強をするの？
 卒業後の進路は？
 まだまだ知らない通信制の魅力を教えます！

MATSUSHO TSUSHIN

毎日通学する必要はありますか？

Q

A 登校日数や学習スタイルはコースによって異なります。自分の生活リズムや目標に合わせて学習を進めることができるため、無理なく高校卒業を目指せます。

友達ができるか心配です。

Q

A スクーリングや特別活動、学校行事などを通して、自然に交流できる機会があります。自分のペースを大切にしながら、人とのつながりを広げることができます。

アルバイトとの両立はできますか？

Q

A 可能です。通信制高校は比較的自由に学習計画を立てやすいため、アルバイトと両立している生徒も多数います。

大学進学や就職はできますか？

Q

A もちろん可能です。指定校推薦枠もあり、進学・就職それぞれに合わせたキャリア支援や進路相談を行い、一人ひとりの希望進路をサポートしています。

どのような学習方法で授業を進めますか？

Q

A レポート提出やスクーリング、オンライン学習などを組み合わせながら学習を進めます。ICTやデジタル教材を活用し、自分のペースで取り組みます。

悩み事の相談はできますか？

Q

A 生徒だけでなく保護者も可能です。チャットで気軽に相談ができるほか、養護教諭やスクールカウンセラー、キャリアカウンセラーとも相談できます。

部活やサークルはできますか？

Q

A 現在は個人で活動する方の部活等がありますが、皆さんの希望に応じて部やサークルを作ることができます。

大学の施設は使えますか？

Q

A 図書館や学生食堂など、共有スペースは自由に利用することができます。スクーリングがない平日も利用できます。

受験をお考えの方に

新入学生

中学3年生や高校に一度も入学していない新入学生の方のための入試です。受験する試験日の10日前までに学校説明会での入試相談、または個別での入試相談を行ったうえで出願してください。

- 前期(4月)入学
- 後期(10月)入学

転入生

全日制・定時制課程、通信制課程からの転入学(転校)入試です。在籍校で修得した単位を原則引き継ぐことができます。転入学試験の出願には必ず事前相談(出願する試験日の10日前まで)が必要です。

- 前期(4月・5月・6月・7月)入学
- 後期(9月・10月・11月・12月)入学

編入生

全日制・定時制課程、通信制課程からの編入学(退学後の再入学)入試です。前籍校で修得した単位を原則引き継ぐことができます。編入学試験の出願には必ず事前相談(出願する試験日の10日前まで)が必要です。

- 前期(4月)入学
- 後期(10月)入学

科目履修生

1科目から履修・修得できる制度です。課される試験やレポート、スクーリングなどの課題が認定されることで、単位を修得できます。正規入学生同様に修得した単位は高卒認定試験で受験免除されるほか、全日制高校に在籍しながら併修することも可能です。出願前に必ずご相談ください。

- 前期(4月)入学
- 後期(10月)入学

高等学校等就学支援金制度の拡充について

POINT 私立高校の支給上限額が引き上げられました。

2026年度から、国の「高等学校等就学支援金制度」が拡充されました。通信制課程では支給上限額が297,000円から337,200円に引き上げられ、所得に関係なく全世帯が支援対象となりました。

松商学園 通信制課程(令和8年度額)
 授業料 420,000円/年

就学支援金適用後
 授業料実質 82,800円/年
※半期:41,400円

■入学後の納入金(コース共通) ※金額は変更される場合があります。

授業料
 41,400円/半期

教育充実費 30,000円/月
 施設充実費 30,000円/月

半期総額
 101,400円

※就学支援金を加味した金額です。

※上記のほか、教科書代、特別活動の参加費など実費が必要となります。

■入学後の納入金(コース共通)

入試・入学時	受験料	入学金
コース共通	15,000円	150,000円

※入学金は2027年度入学生の子定金額です。2026年度中に入学する方は120,000円となります。

POINT 兄弟姉妹入学減免制度

松商学園高等学校(全日制または通信制)に兄弟が在籍しているまたは、卒業している場合には入学金が実質半額になる制度です。入学時に入学金全額を納入していただき、入学後に半額を給付します。

■その他の補助金・給付金制度

長野県私立高等学校授業料等軽減事業補助金

長野県内の私立高等学校等に在籍する生徒を対象に保護者の教育費負担を軽減するため、授業料・入学金等の一部を補助する制度です。一定の要件を満たす世帯について、国の就学支援金とあわせて授業料等の負担軽減が図られます。

長野県私立高等学校等奨学給付金制度

教科書費、教材費など授業料以外の教育費負担を軽減するため、一定の所得要件を満たす世帯を対象に給付金を支給する制度です。返済の必要はありません。

新入学生 募集要項



出願資格	長野県内に在住または在住予定であり、高等学校に一度も入学していない者で、以下のいずれかに該当する者 ○中学校もしくはこれに準じる学校または中等教育学校の前期課程を2027年3月に卒業見込みもしくは修了見込みの者 ○中学校もしくはこれに準じる学校を卒業した者もしくは中等教育学校の前期課程を修了した者 ○中学校を卒業した者と同等以上の学力があると認められる者 (学校教育法施行規則(昭和22年文部省令第11号)第95条各号のいずれかに該当する者)
出願書類	①入学志願書 ※Web出願サイトで作成・印刷 ②作文(志望理由)※ホームページから印刷・記入 ③調査書(中学校等が発行) ※提出された書類および検定料はいかなる理由があっても返却いたしかねます。
出願方法	①出願する試験日の10日前までに入試相談を行って出願してください。 ②Web出願サイトで入学志願書を作成してください。 ③出願書類を下記へ簡易書留で郵送してください。(期間内必着・持参可) (提出先)〒390-8515 長野県松本市県3-6-1 松商学園高等学校通信制課程 入試係(簡易書留/締切日必着)
選考方法	書類選考および面接
試験会場	松商学園高等学校 新村キャンパス(松本大学) 住所:松本市新村2095-1 集合時間・場所は受験票に表示してあります。

転入生 募集要項



出願資格	長野県内に在住または在住予定であり、高等学校または中等教育学校の後期課程に在籍している者(休学中も含む)
出願書類	①入学志願書 ※Web出願サイトで作成・印刷 ②転学照会・在学証明書(本校指定) ③学業成績・単位修得証明書(本校指定) ④教育課程表(コピー可) ※②③については本校ホームページからダウンロードのうえ、在籍校に作成を依頼してください。 ※提出された書類および検定料はいかなる理由があっても返却いたしかねます。
出願方法	①出願する試験日の10日前までに入試相談を行って出願してください。 ②Web出願サイトで入学志願書を作成してください。 ③出願書類を下記へ簡易書留で郵送してください。(期間内必着・持参可) (提出先)〒390-8515 長野県松本市県3-6-1 松商学園高等学校通信制課程 入試係(簡易書留/締切日必着)
選考方法	書類選考および面接
試験会場	松商学園高等学校 新村キャンパス(松本大学) 住所:松本市新村2095-1 集合時間・場所は受験票に表示してあります。

日程	【2026年度 後期入学試験】10月入学				
	入試区分	出願提出期間	選考日		
	新入生後期試験	8月1日(土)~9月3日(木) 15:00	9月7日(月)		
		合格発表	合格・入学手続き		
		9月10日(木) 10:00	9月10日(木)~9月18日(金) 15:00		
日程	【2027年度 前期入学試験】4月入学				
	入試区分	新入生前期A日程試験	新入生前期B日程試験	新入生前期C日程試験	新入生前期D日程試験(併願可)
	出願・書類提出期間	10月1日(木)~11月5日(木) 15:00	11月6日(金)~12月16日(水) 15:00	12月17日(木)~2月10日(水) 15:00	2月11日(木)~3月10日(水) 15:00
		本校ホームページからWeb出願へログインして入学志願書・受験票を印刷してください。出願書類を本校へ持参または簡易書留で郵送してください。			
	選考日	11月7日(土)	12月19日(土)	2月13日(土)	3月13日(土)
	Web出願サイトから印刷した受験票をご持参ください。				
合格発表日	11月10日(火) 10:00	12月23日(水) 10:00	2月17日(水) 10:00	3月17日(水) 10:00	
	入試結果合否照会サイトに掲載します。				
合格・入学手続き期間	11月10日(火)~11月23日(月) 15:00	12月23日(水)~12月30日(水) 15:00	2月17日(水)~2月26日(金) 15:00	3月17日(水)~3月23日(火) 15:00	
	入試結果合否照会サイトにて合格を確認後、入学金決済サイトへ進み入学金の納入をしてください。合格手続きが完了したら入学に関する諸手続きを行います。詳しくは入試結果合否照会サイトに掲載する「入学のご案内」をご確認ください。				

■ 入学検定料 15,000円 ■ 入学金 150,000円(2026年度入学は120,000円)

■ 学費	就学支援金適用後			
	前期	後期	前期	後期
授業料	210,000円	210,000円	41,400円	41,400円
教育充実費	30,000円	30,000円	30,000円	30,000円
施設充実費	30,000円	30,000円	30,000円	30,000円
納入金額の合計	270,000円	270,000円	101,400円	101,400円
3年間納入金額の合計	1,620,000円		248,400円	

※教科書代は、各年次12,000円程度(自己負担)となります。
※別途、授業用タブレット端末の購入費、スクーリングの交通費(割引あり)や特別活動での旅費などの費用(交通費・入場料等)が必要となります。

日程	【2026年度 後期入学試験】9月/10月/11月/12月入学				
	入試区分	転入生後期I期試験(9月入学)	転入生後期II期試験(10月入学)	転入生後期III期試験(11月入学)	転入生後期IV期試験(12月入学)
出願・書類提出期間	7月1日(水)~8月20日(木) 15:00	8月1日(土)~9月3日(木) 15:00	8月21日(金)~10月16日(金) 15:00	10月1日(木)~11月5日(木) 15:00	
	本校ホームページからWeb出願へログインして入学志願書・受験票を印刷してください。出願書類を本校へ持参または簡易書留で郵送してください。				
選考日	8月23日(日)	9月7日(月)	10月19日(月)	11月7日(土)	
	Web出願サイトから印刷した受験票をご持参ください。				
合格発表日	8月25日(火) 10:00	9月10日(木) 10:00	10月21日(水) 10:00	11月10日(火) 10:00	
	入試結果合否照会サイトに掲載します。				
合格・入学手続き期間	8月25日(火)~8月28日(金) 15:00	9月10日(木)~9月18日(金) 15:00	10月21日(水)~10月27日(火) 15:00	11月10日(火)~11月23日(月) 15:00	
	入試結果合否照会サイトにて合格を確認後、入学金決済サイトへ進み入学金の納入をしてください。合格手続きが完了したら入学に関する諸手続きを行います。詳しくは入試結果合否照会サイトに掲載する「入学のご案内」をご確認ください。				
日程	【2027年度 前期入学試験】4月/5月/6月/7月入学				
	入試区分	転入生前期I期試験(4月入学)	転入生前期II期試験(4月入学)	転入生前期III期試験(5月入学)	転入生前期IV期試験(6月入学)
出願・書類提出期間	12月17日(木)~2月10日(水) 15:00	2月11日(木)~3月10日(水) 15:00	4月1日(木)~4月20日(火) 15:00	4月21日(水)~5月19日(水) 15:00	5月20日(木)~6月20日(日) 15:00
	本校ホームページからWeb出願へログインして入学志願書・受験票を印刷してください。出願書類を本校へ持参または簡易書留で郵送してください。				
選考日	2月13日(土)	3月13日(土)	4月23日(金)	5月20日(木)	6月22日(火)
	Web出願サイトから印刷した受験票をご持参ください。				
合格発表日	2月17日(水) 10:00	3月17日(水) 10:00	4月26日(月) 10:00	5月24日(月) 10:00	6月24日(木) 10:00
	入試結果合否照会サイトに掲載します。				
合格・入学手続き期間	2月17日(水)~2月26日(金) 15:00	3月17日(水)~3月23日(火) 15:00	4月26日(月)~4月28日(水) 15:00	5月24日(月)~5月27日(木) 15:00	6月24日(木)~6月28日(月) 15:00
	入試結果合否照会サイトにて合格を確認後、入学金決済サイトへ進み入学金の納入をしてください。合格手続きが完了したら入学に関する諸手続きを行います。詳しくは入試結果合否照会サイトに掲載する「入学のご案内」をご確認ください。				

■ 入学検定料 15,000円 ■ 入学金 150,000円(2026年度入学は120,000円) ■ 単位認定審査料 20,000円
※前籍校で単位認定がある場合。

■ 学費	就学支援金適用後			
	前期	後期	前期	後期
授業料	210,000円	210,000円	41,400円	41,400円
教育充実費	30,000円	30,000円	30,000円	30,000円
施設充実費	30,000円	30,000円	30,000円	30,000円
納入金額の合計	270,000円	270,000円	101,400円	101,400円

※入学月や前籍校の存続状況によって、就学支援金額が変動します。
※教科書代は、各年次12,000円程度(自己負担)となります。
※別途、授業用タブレット端末の購入費、スクーリングの交通費(割引あり)や特別活動での旅費などの費用(交通費・入場料等)が必要となります。

編入生 募集要項



出願資格	長野県内に在住または在住予定であり、高等学校または中等教育学校の後期課程を中途退学した者
出願書類	①入学志願書 ※Web出願サイトで作成・印刷 ②学業成績・単位修得証明書(本校指定) ③在籍期間証明書(本校指定) ④教育課程表(コピー可) ※②③については本校ホームページからダウンロードのうえ、前籍校に作成を依頼してください。 ※提出された書類および検定料はいかなる理由があっても返却いたしかねます。
出願方法	①出願する試験日の10日前までに入試相談を行って出願してください。 ②Web出願サイトで入学志願書を作成してください。③出願書類を下記へ簡易書留で郵送してください。(期間内必着・持参可) 〔提出先〕〒390-8515 長野県松本市県3-6-1 松商学園高等学校通信制課程 入試係(簡易書留/締切日必着)
選考方法	書類選考および面接
試験会場	松商学園高等学校 新村キャンパス(松本大学) 住所:松本市新村2095-1 集合時間・場所は受験票に表示してあります。

日程	【2026年度 後期入学試験】10月入学		
	入試区分	出願・書類提出期間	選考日
	編入生 後期試験	8月1日(土)～9月3日(木) 15:00	9月7日(月)
		合格発表日	合格・入学手続期限
		9月10日(木) 10:00	9月10日(木)～9月18日(金) 15:00
	【2027年度 前期入学試験】4月入学		
入試区分	出願・書類提出期間	選考日	
編入生 前期試験	12月17日(木)～2月10日(水) 15:00	2月13日(土)	
	合格発表日	合格・入学手続期限	
	2月17日(水) 10:00	2月17日(水)～2月26日(金) 15:00	

- 入学検定料 15,000円
- 入学金 150,000円(2026年度入学は120,000円)
- 単位認定審査料 20,000円 ※前籍校で単位認定がある場合。

学費	就学支援金適用後			
		前期	後期	
授業料		210,000円	210,000円	41,400円
教育充実費		30,000円	30,000円	30,000円
施設充実費		30,000円	30,000円	30,000円
納入金額の合計		270,000円	270,000円	101,400円

※前籍校での在籍状況によって、就学支援金額が変動します。
 ※教科書代は、各年次12,000円程度(自己負担)となります。
 ※別途、授業用タブレット端末の購入費、スクーリングの交通費(割引あり)や特別活動での旅費などの費用(交通費・入場料等)が必要になります。

科目履修生 募集要項



出願資格	長野県内に在住または在住予定であり、以下のいずれかに該当する者 ○中学校もしくはこれに準じる学校または中等教育学校の前期課程を2027年3月に卒業見込みもしくは修了見込みの者 ○中学校もしくはこれに準じる学校を卒業した者もしくは中等教育学校の前期課程を修了した者 ○中学校を卒業した者と同等以上の学力があると認められる者 (学校教育法施行規則(昭和22年文部省令第11号)第95条各号のいずれかに該当する者) ○本校校長が認めたる者
出願書類	①入学志願書(本校指定) ②科目履修願(本校指定) 本校ホームページからダウンロードのうえ、作成してください。 ※提出された書類および検定料はいかなる理由があっても返却いたしかねます。
出願方法	①出願する試験日の10日前までに入試相談を行って出願してください。 ②出願書類を下記へ簡易書留で郵送してください。(期間内必着・持参可) 〔提出先〕〒390-8515 長野県松本市県3-6-1 松商学園高等学校通信制課程 入試係(簡易書留/締切日必着)
選考方法	書類選考および面接
試験会場	松商学園高等学校 新村キャンパス(松本大学) 住所:松本市新村2095-1 集合時間・場所は郵送する受験票に表示してあります。

日程	【2026年度 後期入学試験】10月入学			
	入試区分	出願・書類提出期間	選考日	合格発表日
	後期試験	8月1日(土)～9月3日(木) 15:00	9月7日(月)	9月10日(木) 10:00
	【2027年度 前期入学試験】4月入学			
	入試区分	出願・書類提出期間	選考日	合格発表日
	前期試験	12月17日(木)～2月10日(水) 15:00	2月13日(土)	2月17日(水) 10:00

- 審査料 15,000円
- 授業料(1単位) 18,000円
- 教育充実費(半期) 30,000円

※履修する科目により教科書代がかかるほか、参加費などの実費が必要となる場合があります。

履修科目	教科	科目	単位数	開講	高卒認定対象
	国語		現代の国語	2	前期/後期
		言語文化	2	前期/後期	○
地理歴史		地理総合	2	前期/後期	○
		歴史総合	2	前期/後期	○
公民		公共	2	前期/後期	○
数学		数学I	3	通年	○
		数学A	2	前期	
理科		科学と人間生活	2	前期	○
		物理基礎	2	後期	○
外国語		化学基礎	2	後期	○
		生物基礎	2	後期	○
英語		英語コミュニケーションI	3	通年	○
		英語コミュニケーションII	4	通年	

※通年科目は前期に履修し1年間受講する必要があります。
 ※併修者で上記以外の科目を希望する場合は事前に相談してください。